Damier Club du Léman – DCL

Bulletin électronique n°1 **https://damierclubduleman.org**

30 OCTOBER 2020 | **1ER OCTOBRE 2020, NUMÉRO 1**

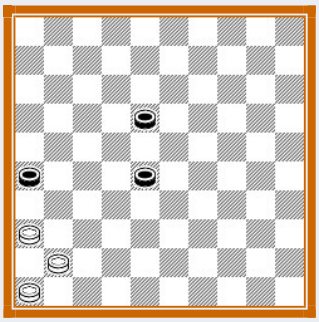

Les blancs gagnent…

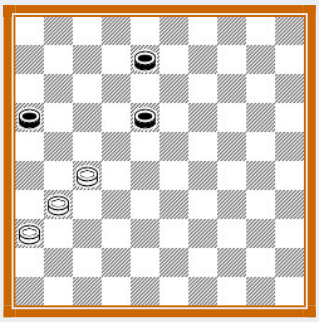

Les blancs gagnent…

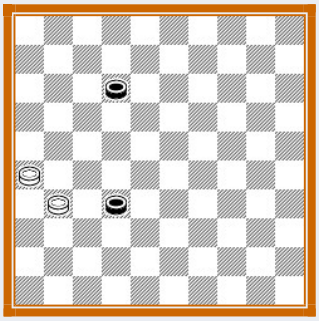

Les blancs gagnent…

Reprise des entraînements et compétitions

Le Damier Club du Léman redémarre les activités. Un calendrier des compétitions a été transmis aux joueurs pour cette nouvelle saison. Les entraînements des jeunes ont également repris à la salle du Joran à l'Espace du Lac. Le 19 septembre 2020 a eu lieu la première ronde du championnat de Haute-Savoie 2020-2021. Le Damier Club du Léman propose de jouer des parties d'échecs en mode « loisirs ». Il ne sera pas proposé de compétitions d'échecs sauf si la demande pourrait être importante. Nous nous concentrons surtout sur l'apprentissage du Jeu de Dames en général, les principales règles à (re)découvrir, exercices, parties amicales et compétitions.

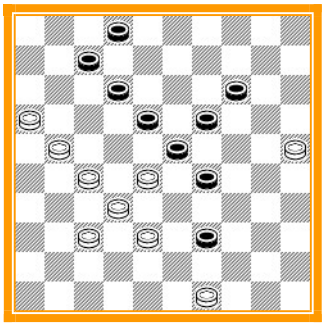

Position initiale - B+

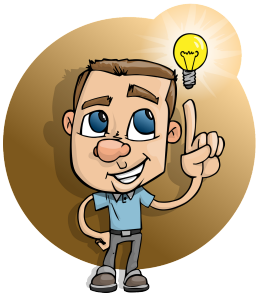

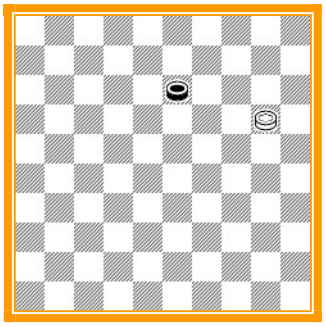

Position finale - B+

Ci-dessus, je vous présente un sujet que l'on ne parle pas beaucoup est celui du « problémisme ». J'appellerai cela la beauté du jeu de dames dans l'art de découvrir ce que l'on peut obtenir après des années de recherche un jeu à l'état pur. Solution sur demande mais je vous encourage à placer vos pions sur un damier et de réfléchir.

Les principales règles : elles sont simples

Les règles au Jeu de Dames sont très simples :

Vous pouvez consulter les règles sur le site Internet de la Fédération Française de Jeu de Dames, version 100 cases.

http://www.ffjd.fr/Web/index.php?page=reglesdujeu

un petit rappel

1. – pièce touchée, pièce jouée mais tant que cette pièce n'est pas lâchée, possibilité de jouer sur une autre case.
2. – la prise est obligatoire, cela revient à dire que vous êtes dans l'obligation de prendre un ou plusieurs pions.
3. – on peut prendre en arrière.
4. – on doit prendre du côté du plus grand nombre de pièces.
5. – la règle la plus importante à retenir : la règle du soufflé n'est pas jouer n'est plus autorisée depuis plus d'un siècle.

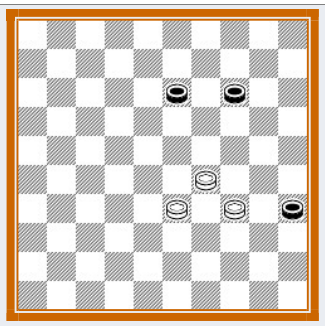

Les blancs gagnent…

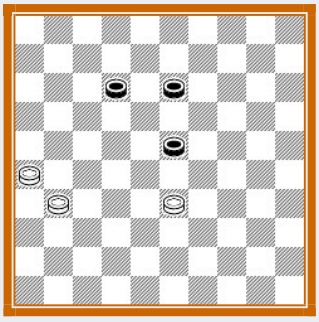

Les blancs gagnent…

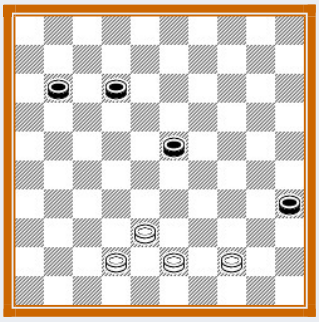

Les blancs gagnent…

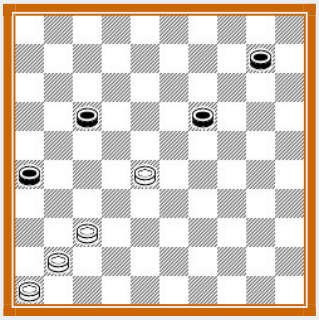

Les blancs gagnent…

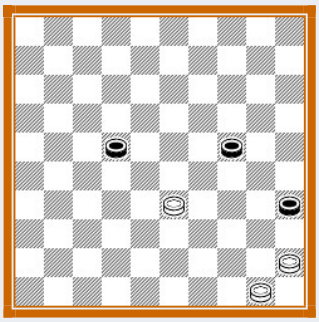

Les blancs gagnent…

L'association!

L'association est ouverte depuis le 24 avril 2018 et plein de projets. Ainsi, le Damier Club du Léman a organisé une compétition d'ampleur nationale.
La première édition de l'Open national du Léman a eu lieu du 8 au 14 juillet 2019 à l'Espace du Lac. Cet événement a réuni 38 participants de France et Belgique. La deuxième édition annulée en 2020 aura lieu du 11 au 17 juillet 2021 si la crise sanitaire nous en laisse le droit.

La plateforme de jeu : lidraughts.org

Cette plateforme de jeu nous propose de jouer en ligne contre les meilleurs joueurs français ou étrangers. Il faudra privilégier les parties à cadence rapide. Vous aurez aussi le choix de jouer contre l'ordinateur, participer à des tournois ou jouer en simultanée (seul contre tous).
Ce site est gratuit, enregistrement pour un compte : pseudo et mot de passe

Photo de compétition ou entraînement.

Le Damier Club du Léman organise des compétitions, ici l'Open 1 régional.

Stéphane, Bochaton – Laurent, Carrillat

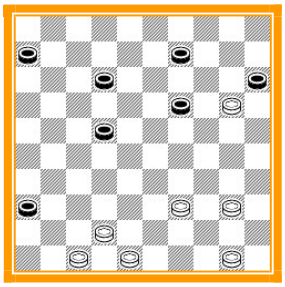

Temps de repos B+

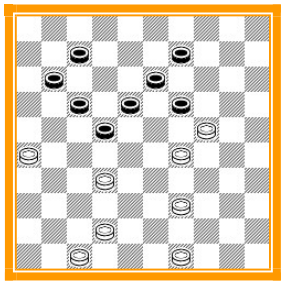

Temps de repos B+

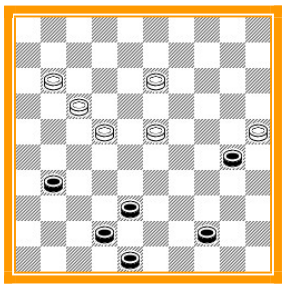

Temps de repos N+

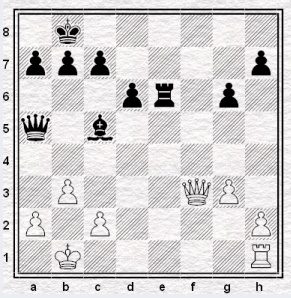

Les blancs gagnent…

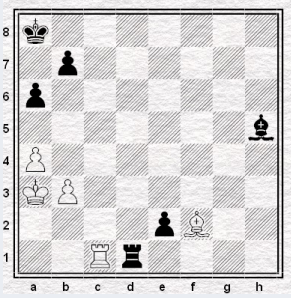

Les blancs gagnent…

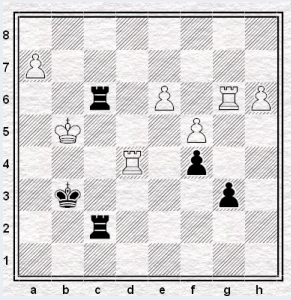

Les blancs gagnent…

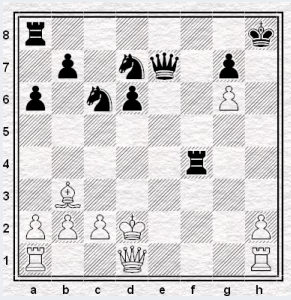

Les blancs gagnent…

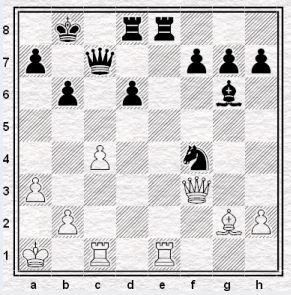

Les blancs gagnent…

Les Echecs

L'association vous propose de jouer aux échecs en mode loisir et en amicale. Il ne sera pas proposé de jouer en compétition même si on pouvait opérer en mode « tournoi » pour essayer de tester notre niveau.

Les échecs et l'informatique

Nombreux sites Internet sont disponibles aussi bien pour le loisir que l'entraînement à la compétition. Lichess.org est un site de référence pour jouer en ligne. Vous souhaitez télécharger un programme gratuit sur votre ordinateur ou une base de donnée.

Je peux vous recommander un site Internet découvert récemment :

http://echecs-et-informatique.franceserv.com/

Les diagrammes

Nous vous proposons quelques diagrammes aussi bien aux 100 cases qu'aux échecs pour un entraînement à la maison.

Coordonnées :

Damier Club du Léman – DCL
L'Espace du Lac

15 rue des pêcheurs
74200 - Anthy-sur-Léman

info@damierclubduleman.org

Tél. : 06.69.44.29.64 – demander « Patrick »